

## Rapport de mission de repérage des matériaux et produits contenant de l'amiante avant réalisation de travaux

Norme NF X 46-020 V .2017

5 CITE DANTON

2

77480 BRAY SUR SEINE



## A \ INFORMATIONS GENERALES

### A.1 \ DESIGNATION DU BÂTIMENT

Nature du bâtiment :	LOGEMENTS COLLECTIFS	Adresse :	5 CITE DANTON 77480 BRAY SUR SEINE
Date du permis de construire ou date de construction		Bâtiment :	
Etage :		Porte :	2
Ref Cadastrale :	NC	Propriété de :	OPH77 10 AVENUE CHARLES PEGUY 77000 MELUN

### A.2 \ DESIGNATION DU DONNEUR D'ORDRE

Nom :	OPH77	Documents remis :	
Adresse :	10 AVENUE CHARLES PEGUY 77000 MELUN	Moyens mis à disposition :	

### A.3 \ EXECUTION DE LA MISSION

RAPPORT N° :	19LAE0402	Laboratoire d'Analyses :	ITGA
Repérage réalisé le :	02/09/2019	Adresse laboratoire :	3 RUE ARMAND HERPIN LACROIX - CS 46537 35065 RENNES CEDEX
Accompagnateur :		Numéro d'accréditation :	1-5967
Par :	Mickaël JULIEN	Organisme d'assurance professionnelle :	AXA France
N° certificat :	CPDI 4129	Adresse assurance :	313 Terrasses de l'Arche 92727 NANTERRE CEDEX
Date d'obtention :	01/01/2017	N° de contrat d'assurance :	10158549604
Organisme certificateur	I.CERT Parc Edonia - Bâtiment G - Rue de la Terre Victoria - 35760 SAINT-GREGOIRE	Date de validité :	31/12/2019

## B \ CACHET DU DIAGNOSTIQUEUR

FAIT LE 13/09/2019

Cabinet : EXPERT HABITAT & INDUSTRIE INGENIERIE

Nom du responsable : DE TINGUY Emmanuel

Nom du diagnostiqueur : Mickaël JULIEN



## C\ SOMMAIRE

### Table des matières

A \ INFORMATIONS GENERALES .....	2
A.1 \ DESIGNATION DU BÂTIMENT .....	2
A.2 \ DESIGNATION DU DONNEUR D'ORDRE .....	2
A.3 \ EXECUTION DE LA MISSION.....	2
B \ CACHET DU DIAGNOSTIQUEUR .....	2
C \ SOMMAIRE .....	3
D \ CONCLUSIONS .....	4
E \ PROGRAMME DE REPERAGE .....	6
F \ CONDITIONS DE REALISATION DU REPERAGE .....	8
G \ RAPPORTS PRECEDENTS.....	8
H \ RESULTATS DETAILLES DU REPERAGE .....	9
ANNEXE 1 – PHOTOS DES ELEMENTS AMIANTES ET/OU NON AMIANTES.....	30
ANNEXE 3 – PROCES VERBAUX D'ANALYSES.....	37
ATTESTATION(S).....	40
CERTIFICAT DE COMPETENCES .....	41

## D\ CONCLUSIONS

**Dans le cadre de la mission décrite en tête de rapport, il a été repéré des matériaux et produits contenant de l'amiante**

PIECE	ETAGE	ELEMENTS	DESCRIPTIF LABORATOIRE	REPERAGE	Echantillon	METHODE	ETAT	RESULTAT
Placard 1	R+4	Revêtement souple	Revêtement souple beige + colle polymère jaune non séparable + ragréage rose non séparable + dalle dure cassante rouge non séparable + peintures multiples non séparable	Sol	19LAE0402P003	RESULTAT ANALYSE	DEGRADATION PARTIELLE	Amiante détecté (Chrysotile)
Chambre 1	R+4	Revêtement souple	Revêtement souple beige + colle polymère jaune non séparable + ragréage rose non séparable + dalle dure cassante rouge non séparable + peintures multiples non séparable	Sol	19LAE0402P003	ZPSO	DEGRADATION PARTIELLE	Amiante détecté (Chrysotile)
Chambre 2	R+4	Revêtement souple	Revêtement souple beige + colle polymère jaune non séparable + ragréage rose non séparable + dalle dure cassante rouge non séparable + peintures multiples non séparable	Sol	19LAE0402P003	ZPSO	DEGRADATION PARTIELLE	Amiante détecté (Chrysotile)

PIECE	ETAGE	ELEMENTS	DESCRIPTIF LABORATOIRE	REPERAGE	Echantillon	METHODE	ETAT	RESULTAT
Placard 2	R+4	Revêtement souple	Revêtement souple beige + colle polymère jaune non séparable + ragréage rose non séparable + dalle dure cassante rouge non séparable + peintures multiples non séparable	Sol	19LAE0402P003	ZPSO	DEGRADATION PARTIELLE	Amiante détecté (Chrysotile)
Placard 3	R+4	Revêtement souple	Revêtement souple beige + colle polymère jaune non séparable + ragréage rose non séparable + dalle dure cassante rouge non séparable + peintures multiples non séparable	Sol	19LAE0402P003	ZPSO	DEGRADATION PARTIELLE	Amiante détecté (Chrysotile)
Séjour	R+4	Revêtement souple	Revêtement souple beige + colle polymère jaune non séparable + ragréage rose non séparable + dalle dure cassante rouge non séparable + peintures multiples non séparable	Sol	19LAE0402P003	ZPSO	DEGRADATION PARTIELLE	Amiante détecté (Chrysotile)

JP : Jugement Personnel, ZPSO : Zone présentant des similitudes d'Ouvrage

*Liste des locaux non visités concernés par les travaux et justification*

PIECE	ETAGE	STATUT DE VISITE
NEANT		

*Liste des éléments non inspectés et justification*

Rapport N° : 19LAE0402 02/09/2019

Version : 13/09/2019

5/43

PIECE	ETAGE	ELEMENTS	REPERAGE	RESULTAT
NEANT				

## E \ PROGRAMME DE REPERAGE

PIECES CONCERNEES	PERIMETRE DU REPERAGE	REPERAGE	TRAVAUX	ELEMENTS	Echantillonnage	REMARQUES PARTICULIERES
	LOGEMENTS COLLECTIFS		Selon BT			

HABITAT 77 - oph de seine et marne		PAGE N° 1
<b>NOM ET ADRESSE DE L'EXPÉDITEUR</b> HABITAT 77 - oph de seine et marne ANT. GATINAIS SEINE & LOING 4 SQUARE COUPERIN CS 40070 Champagne sur 77811 MORET SUR LOING CEDEX Tél: 01 64 14 11 11 Siret: 27770001900015		<b>BON DE TRAVAUX</b> 2019 20161
<b>Réf. fournisseur</b> F / 5149 <b>Marché n°</b> 2017 4476 1 <b>Provenance</b> GATINAIS SEINE LOING <b>Objet</b> AMIANTE		<b>EXPERT HABITAT INGENIERIE</b>  33 BIS BOULEVARD GAMBETTA 3EME ETAGE 78300 POISSY  <b>Téléphone</b> 0321734144
<b>SERVICE</b> SCE GATINAIS S&L		<b>ÉMETTEUR</b> RICHARD PHILIPPE
<b>LOCALISATION</b> <b>Programme</b> 19 BRAY SUR SEINE - CITE DANTON <b>Tranche</b> 1 <b>Ensemble</b> B000 <b>Escalier</b> AE <b>Étage</b> 04 <b>Logement</b> 2 <b>Module</b> 19LAE0402 <b>Retrait des clés</b> CHEZ LE GARDIEN		
<b>ADRESSE</b> 5 CITE DANTON 77480 BRAY SUR SEINE		

**DÉLAI D'EXÉCUTION** 7 JOURS      **PÉRIODE DU** 27-08-2019 AU 02-09-2019

ARTICLE	DÉSIGNATION	QUANTITÉ	PRIX UNITAIRE H.T.	TOTAL H.T.
AMI49	REPERAGE AMIANTE AVANT TVX - TVX	1,00	5,00	5,00
	D'ENTRETIEN OU REPARATIONS URGENTS ENTRE			
AMI73	ANALYSE EN LABORATOIRE - ANALYSE MET	3,00	48,00	144,00
	ANALYSE DE 1 A 10 PRELEVEMENTS ISSUS			
<b>TOTAL H.T.</b>				149,00
<b>H.T. ACTUALISE</b>				
<b>COEFFICIENT REGIONAL</b>				
<b>RABAIS</b>				
<b>TOTAL H.T.</b>				
<b>T.V.A.</b> 20,00 %				29,80
<b>TOTAL T.T.C.</b>				178,80

AFFECTATION BUDGETAIRE		CODES STRUCTURE ET SCHÉMA		TECHNI		
CODE BUDGET	RUBRIQUE	INSTANCES	SUD	HONORAIRES	LIBELLÉ DU POSTE BUDGETAIRE	MONTANT T.T.C.
1 HONAMIA	A760	ASUD	SUD		HONORAIRES DIAG AMIANTE	178,80

AFFECTATION ANALYTIQUE					
CODE BUDGET	REFERENCES PATRIMOINE	REFERENCES OCCUPANT	MONTANT T.T.C.		
1 HONAMIA	19 1 B000 AE 19LAE0402	L8000397	178,80		

Voir en page 2 la suite du BON DE TRAVAUX 2019 20161

ORIGINAL A CONSERVER PAR LE DESTINATAIRE

**ELEMENTS A SONDER OU A ANALYSER NON PRESENTS:**

Revêtement bitumineux sous baignoire/,Sol sous baignoire/

Rapport N° : 19LAE0402 02/09/2019

Version : 13/09/2019

7/43

## F \ CONDITIONS DE REALISATION DU REPERAGE

Le repérage amiante avant travaux, contient les informations sur la présence d'amiante dans les matériaux et produits du bâtiment afin d'informer les intervenants réalisant des activités ou interventions sur des matériaux et/ou équipements susceptibles de libérer des fibres d'amiante selon la liste citée dans le cadre E.

Il consiste à identifier et localiser, par inspections visuelles et investigations approfondies pouvant être destructives, l'ensemble des matériaux et produits contenant de l'amiante incorporés ou faisant indissociablement corps avec les locaux et les zones de l'immeuble objet des travaux.

Lorsque l'absence de marquages spécifiques ou de documents ne permet pas à l'opérateur de repérage d'attester de la présence ou de la non présence d'amiante dans les matériaux et produits, des prélèvements seront effectués afin de déterminer par analyse la présence ou non d'amiante.

Procédures de prélèvement :

Les prélèvements sur des matériaux ou produits susceptibles de contenir de l'amiante sont réalisés en vertu des dispositions du Code du Travail.

Le matériel de prélèvement est adapté à l'opération à réaliser afin de générer le minimum de poussières. Dans le cas où une émission de poussières est prévisible, le matériau ou produit est mouillé à l'eau à l'endroit du prélèvement (sauf risque électrique) et, si nécessaire, une protection est mise en place au sol ; de même, le point de prélèvement est stabilisé après l'opération (pulvérisation de vernis ou de laque, par exemple).

Pour chaque prélèvement, des outils propres et des gants à usage unique sont utilisés afin d'éliminer tout risque de contamination croisée. Dans tous les cas, les équipements de protection individuelle sont à usage unique.

L'accès à la zone à risque (sphère de 1 à 2 mètres autour du point de prélèvement) est interdit pendant l'opération. Si l'accompagnateur doit s'y tenir, il porte les mêmes équipements de protection individuelle que l'opérateur de repérage.

L'échantillon est immédiatement conditionné, après son prélèvement, dans un double emballage individuel étanche.

Les informations sur toutes les conditions existantes au moment du prélèvement susceptible d'influencer l'interprétation des résultats des analyses (environnement du matériau, contamination éventuelle, etc.) seront, le cas échéant, mentionnées dans la fiche d'identification et de cotation en annexe.

Sens du repérage pour évaluer un local :

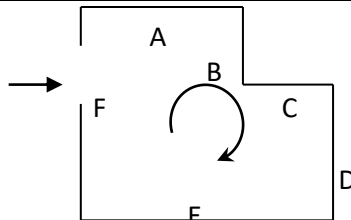

## G \ RAPPORTS PRECEDENTS



## H \ RESULTATS DETAILLES DU REPERAGE

LISTE DES LOCAUX / PARTIES D'IMMEUBLE VISITEES/NON VISITEES CONCERNEES PAR LES TRAVAUX ET JUSTIFICATION

PIECE	ETAGE	JUSTIFICATION	VISITE	TRAVAUX
Entrée	R+4		OUI	CONCERNEE
Gaine technique	R+4		OUI	CONCERNEE
Dégagement	R+4		OUI	CONCERNEE
Cuisine	R+4		OUI	CONCERNEE
Séjour	R+4		OUI	CONCERNEE
Placard 2	R+4		OUI	CONCERNEE
Placard 3	R+4		OUI	CONCERNEE
Chambre 2	R+4		OUI	CONCERNEE
WC	R+4		OUI	CONCERNEE
Salle de bains	R+4		OUI	CONCERNEE
Placard	R+4		OUI	CONCERNEE
Chambre 1	R+4		OUI	CONCERNEE
Placard 1	R+4		OUI	CONCERNEE

### DESCRIPTION DES REVETEMENTS EN PLACE AU JOUR DE LA VISITE

PIECE	ETAGE	MUR1	MUR2	MUR3	MUR4	PLANCHE R BAS	PLANCHE R HAUT	PORTE S	FENETRE 1	FENETRE 2
Entrée	R+4	Carreau x de plâtre	Béton			Aucun	Enduit	BOIS		
Gaine technique	R+4									
Dégagement	R+4	Carreau x de plâtre	Béton			Aucun	Enduit	BOIS		
Cuisine	R+4	Béton	Carreau x de plâtre			Sol souple	Enduit	BOIS	PVC	
Séjour	R+4	Béton	Carreau x de plâtre			Sol souple	Enduit	BOIS		
Placard 2	R+4	Carreau x de plâtre	Béton	Bois		Sol souple	Enduit	BOIS		
Placard 3	R+4	Carreau x de plâtre	Béton	Bois		Sol souple	Enduit	BOIS		
Chambre 2	R+4	Bois	Béton	Carreau x de plâtre		Sol souple	Enduit	BOIS	PVC	
WC	R+4	Carreau x de plâtre				Aucun	Enduit	BOIS		

PIECE	ETAG E	MUR1	MUR2	MUR3	MUR 4	PLANCHE R BAS	PLANCHE R HAUT	PORTE S	FENETRE 1	FENETRE 2
Salle de bains	R+4	Carreau x de plâtre	Béton	Bois		Sol souple	Enduit	BOIS	PVC	
Placard	R+4	Béton	Carreau x de plâtre	Bois		Peinture	Enduit	BOIS		
Chambre 1	R+4	Béton	Carreau x de plâtre			Sol souple	Enduit	BOIS	PVC	
Placard 1	R+4	Béton	Carreau x de plâtre			Sol souple	Enduit			

**LA LISTE DES MATERIAUX OU PRODUITS CONTENANT DE L'AMIANTE, SUR ZONE DE SIMILITUDE D'OUVRAGE ET SUR JUGEMENT PERSONNEL**

PIECE	ETAGE	ELEMENTS	DESCRIPTIF LABORATOIRE	Echantillon	REPERAGE	ETAT	RESULTAT	METHODE
Chambre 1	R+4	Revêtement souple	Revêtement souple beige + colle polymère jaune non séparable + ragréage rose non séparable + dalle dure cassante rouge non séparable + peintures multiples non séparable	19LAE0402P003	Sol	DEGRADATION PARTIELLE	Amiante détecté (Chrysotile)	ZPSO
Chambre 2	R+4	Revêtement souple	Revêtement souple beige + colle polymère jaune non séparable + ragréage rose non séparable + dalle dure cassante rouge non séparable + peintures multiples non séparable	19LAE0402P003	Sol	DEGRADATION PARTIELLE	Amiante détecté (Chrysotile)	ZPSO

PIECE	ETAGE	ELEMENTS	DESCRIPTIF LABORATOIRE	Echantillon	REPERAGE	ETAT	RESULTAT	METHODE
Placard 2	R+4	Revêtement souple	Revêtement souple beige + colle polymère jaune non séparable + ragréage rose non séparable + dalle dure cassante rouge non séparable + peintures multiples non séparable	19LAE0402P003	Sol	DEGRADATION PARTIELLE	Amiante détecté (Chrysotile)	ZPSO
Placard 3	R+4	Revêtement souple	Revêtement souple beige + colle polymère jaune non séparable + ragréage rose non séparable + dalle dure cassante rouge non séparable + peintures multiples non séparable	19LAE0402P003	Sol	DEGRADATION PARTIELLE	Amiante détecté (Chrysotile)	ZPSO
Séjour	R+4	Revêtement souple	Revêtement souple beige + colle polymère jaune non séparable + ragréage rose non séparable + dalle dure cassante rouge non séparable + peintures multiples non séparable	19LAE0402P003	Sol	DEGRADATION PARTIELLE	Amiante détecté (Chrysotile)	ZPSO

JP : Jugement Personnel, ZPSO : Zone présentant des similitudes d'Ouvrage

**LA LISTE DES MATERIAUX OU PRODUITS CONTENANT DE L'AMIANTE, APRES ANALYSE**

PIECE	ETAGE	ELEMENTS	DESCRIPTIF LABORATOIRE	Echantillon	REPERAGE	ETAT	RESULTAT
-------	-------	----------	------------------------	-------------	----------	------	----------

PIECE	ETAGE	ELEMENTS	DESCRIPTIF LABORATOIRE	Echantillon	REPERAGE	ETAT	RESULTAT
Placard 1	R+4	Revêtement souple	Revêtement souple beige + colle polymère jaune non séparable + ragréage rose non séparable + dalle dure cassante rouge non séparable + peintures multiples non séparable	19LAE0402P003	Sol	DEGRADATION PARTIELLE	Amiante détecté (Chrysotile)

JP : Jugement Personnel, ZPSO : Zone présentant des similitudes d'Ouvrage

LA LISTE DES MATERIAUX SUSCEPTIBLES DE CONTENIR DE L'AMIANTE, MAIS N'EN CONTENANT PAS.

PIECE	ETAGE	ELEMENTS	DESCRIPTIF LABORATOIRE	Echantillon	REPERAGE	ETAT	RESULTAT	METHODE
Séjour	R+4	Enduit béton	Enduit plâtreux blanc en vrac non séparable + toile fibreuse blanche non séparable + peintures multiples non séparable	19LAE0402P001	Mur C	BON ETAT	Amiante non détecté	RESULTAT ANALYSE
Chambre 1	R+4	Enduit béton	Enduit plâtreux blanc en vrac non séparable + toile fibreuse blanche non séparable + peintures multiples non séparable	19LAE0402P001	Mur A	BON ETAT	Amiante non détecté	ZPSO
Chambre 1	R+4	Enduit béton	Enduit plâtreux blanc en vrac non séparable + toile fibreuse blanche non séparable + peintures multiples non séparable	19LAE0402P001	Mur B	BON ETAT	Amiante non détecté	ZPSO

PIECE	ETAGE	ELEMENTS	DESCRIPTIF LABORATOIRE	Echantillon	REPERAGE	ETAT	RESULTAT	METHODE
Chambre 1	R+4	Enduit béton	Enduit plâtreux blanc en vrac non séparable + toile fibreuse blanche non séparable + peintures multiples non séparable	19LAE0402P001	Mur E	BON ETAT	Amiante non détecté	ZPSO
Chambre 2	R+4	Enduit béton	Enduit plâtreux blanc en vrac non séparable + toile fibreuse blanche non séparable + peintures multiples non séparable	19LAE0402P001	Mur B	BON ETAT	Amiante non détecté	ZPSO
Chambre 2	R+4	Enduit béton	Enduit plâtreux blanc en vrac non séparable + toile fibreuse blanche non séparable + peintures multiples non séparable	19LAE0402P001	Mur C	BON ETAT	Amiante non détecté	ZPSO
Dégagement	R+4	Enduit béton	Enduit plâtreux blanc en vrac non séparable + toile fibreuse blanche non séparable + peintures multiples non séparable	19LAE0402P001	Mur C	BON ETAT	Amiante non détecté	ZPSO

PIECE	ETAGE	ELEMENTS	DESCRIPTIF LABORATOIRE	Echantillon	REPERAGE	ETAT	RESULTAT	METHODE
Entrée	R+4	Enduit béton	Enduit plâtreux blanc en vrac non séparable + toile fibreuse blanche non séparable + peintures multiples non séparable	19LAE0402P001	Mur B	BON ETAT	Amiante non détecté	ZPSO
Entrée	R+4	Enduit béton	Enduit plâtreux blanc en vrac non séparable + toile fibreuse blanche non séparable + peintures multiples non séparable	19LAE0402P001	Mur C	BON ETAT	Amiante non détecté	ZPSO
Entrée	R+4	Enduit béton	Enduit plâtreux blanc en vrac non séparable + toile fibreuse blanche non séparable + peintures multiples non séparable	19LAE0402P001	Mur D	BON ETAT	Amiante non détecté	ZPSO
Placard 2	R+4	Enduit béton	Enduit plâtreux blanc en vrac non séparable + toile fibreuse blanche non séparable + peintures multiples non séparable	19LAE0402P001	Mur B	BON ETAT	Amiante non détecté	ZPSO

PIECE	ETAGE	ELEMENTS	DESCRIPTIF LABORATOIRE	Echantillon	REPERAGE	ETAT	RESULTAT	METHODE
Placard 3	R+4	Enduit béton	Enduit plâtreux blanc en vrac non séparable + toile fibreuse blanche non séparable + peintures multiples non séparable	19LAE0402P001	Mur B	BON ETAT	Amiante non détecté	ZPSO
Placard 3	R+4	Enduit béton	Enduit plâtreux blanc en vrac non séparable + toile fibreuse blanche non séparable + peintures multiples non séparable	19LAE0402P001	Mur C	BON ETAT	Amiante non détecté	ZPSO
Séjour	R+4	Enduit béton	Enduit plâtreux blanc en vrac non séparable + toile fibreuse blanche non séparable + peintures multiples non séparable	19LAE0402P001	Mur A	BON ETAT	Amiante non détecté	ZPSO
Séjour	R+4	Enduit béton	Enduit plâtreux blanc en vrac non séparable + toile fibreuse blanche non séparable + peintures multiples non séparable	19LAE0402P001	Mur D	BON ETAT	Amiante non détecté	ZPSO

PIECE	ETAGE	ELEMENTS	DESCRIPTIF LABORATOIRE	Echantillon	REPERAGE	ETAT	RESULTAT	METHODE
Séjour	R+4	Enduit béton	Enduit plâtreux blanc en vrac non séparable + toile fibreuse blanche non séparable + peintures multiples non séparable	19LAE0402P00 1	Mur E	BON ETAT	Amiante non détecté	ZPSO
Chambre 2	R+4	Enduit plaque de plâtre	Enduit plâtreux blanc en vrac non séparable + peinture en faible quantité non séparable + carton en faible quantité non séparable	19LAE0402P00 2	Plafond	BON ETAT	Amiante non détecté	RESULTAT ANALYSE
Chambre 1	R+4	Enduit plaque de plâtre	Enduit plâtreux blanc en vrac non séparable + peinture en faible quantité non séparable + carton en faible quantité non séparable	19LAE0402P00 2	Plafond	BON ETAT	Amiante non détecté	ZPSO
Dégagement	R+4	Enduit plaque de plâtre	Enduit plâtreux blanc en vrac non séparable + peinture en faible quantité non séparable + carton en faible quantité non séparable	19LAE0402P00 2	Plafond	BON ETAT	Amiante non détecté	ZPSO



PIECE	ETAGE	ELEMENTS	DESCRIPTIF LABORATOIRE	Echantillon	REPERAGE	ETAT	RESULTAT	METHODE
Entrée	R+4	Enduit plaque de plâtre	Enduit plâtreux blanc en vrac non séparable + peinture en faible quantité non séparable + carton en faible quantité non séparable	19LAE0402P00 2	Plafond	BON ETAT	Amiante non détecté	ZPSO
Placard 1	R+4	Enduit plaque de plâtre	Enduit plâtreux blanc en vrac non séparable + peinture en faible quantité non séparable + carton en faible quantité non séparable	19LAE0402P00 2	Plafond	BON ETAT	Amiante non détecté	ZPSO
Placard 2	R+4	Enduit plaque de plâtre	Enduit plâtreux blanc en vrac non séparable + peinture en faible quantité non séparable + carton en faible quantité non séparable	19LAE0402P00 2	Plafond	BON ETAT	Amiante non détecté	ZPSO
Placard 3	R+4	Enduit plaque de plâtre	Enduit plâtreux blanc en vrac non séparable + peinture en faible quantité non séparable + carton en faible quantité non séparable	19LAE0402P00 2	Plafond	BON ETAT	Amiante non détecté	ZPSO

PIECE	ETAGE	ELEMENTS	DESCRIPTIF LABORATOIRE	Echantillon	REPERAGE	ETAT	RESULTAT	METHODE
Séjour	R+4	Enduit plaque de plâtre	Enduit plâtreux blanc en vrac non séparable + peinture en faible quantité non séparable + carton en faible quantité non séparable	19LAE0402P00 2	Plafond	BON ETAT	Amiante non détecté	ZPSO
Chambre 1	R+4	Enduit	Enduit plâtreux blanc en vrac non séparable + peinture en faible quantité non séparable	19LAE0402P00 4	Mur F	DEGRADATION PARTIELLE	Amiante non détecté	RESULTAT ANALYSE
Chambre 1	R+4	Enduit	Enduit plâtreux blanc en vrac non séparable + peinture en faible quantité non séparable	19LAE0402P00 4	Mur C	DEGRADATION PARTIELLE	Amiante non détecté	ZPSO
Chambre 1	R+4	Enduit	Enduit plâtreux blanc en vrac non séparable + peinture en faible quantité non séparable	19LAE0402P00 4	Mur D	DEGRADATION PARTIELLE	Amiante non détecté	ZPSO
Chambre 2	R+4	Enduit	Enduit plâtreux blanc en vrac non séparable + peinture en faible quantité non séparable	19LAE0402P00 4	Mur D	DEGRADATION PARTIELLE	Amiante non détecté	ZPSO
Dégagement	R+4	Enduit	Enduit plâtreux blanc en vrac non séparable + peinture en faible quantité non séparable	19LAE0402P00 4	Mur A	DEGRADATION PARTIELLE	Amiante non détecté	ZPSO

PIECE	ETAGE	ELEMENTS	DESCRIPTIF LABORATOIRE	Echantillon	REPERAGE	ETAT	RESULTAT	METHODE
Dégagement	R+4	Enduit	Enduit plâtreux blanc en vrac non séparable + peinture en faible quantité non séparable	19LAE0402P004	Mur B	DEGRADATION PARTIELLE	Amiante non détecté	ZPSO
Dégagement	R+4	Enduit	Enduit plâtreux blanc en vrac non séparable + peinture en faible quantité non séparable	19LAE0402P004	Mur D	DEGRADATION PARTIELLE	Amiante non détecté	ZPSO
Entrée	R+4	Enduit	Enduit plâtreux blanc en vrac non séparable + peinture en faible quantité non séparable	19LAE0402P004	Mur A	DEGRADATION PARTIELLE	Amiante non détecté	ZPSO
Placard 1	R+4	Enduit	Enduit plâtreux blanc en vrac non séparable + peinture en faible quantité non séparable	19LAE0402P004	Mur C	DEGRADATION PARTIELLE	Amiante non détecté	ZPSO
Placard 1	R+4	Enduit	Enduit plâtreux blanc en vrac non séparable + peinture en faible quantité non séparable	19LAE0402P004	Mur D	DEGRADATION PARTIELLE	Amiante non détecté	ZPSO
Placard 2	R+4	Enduit	Enduit plâtreux blanc en vrac non séparable + peinture en faible quantité non séparable	19LAE0402P004	Mur A	DEGRADATION PARTIELLE	Amiante non détecté	ZPSO

PIECE	ETAGE	ELEMENTS	DESCRIPTIF LABORATOIRE	Echantillon	REPERAGE	ETAT	RESULTAT	METHODE
Placard 2	R+4	Enduit	Enduit plâtreux blanc en vrac non séparable + peinture en faible quantité non séparable	19LAE0402P004	Mur C	DEGRADATION PARTIELLE	Amiante non détecté	ZPSO
Placard 3	R+4	Enduit	Enduit plâtreux blanc en vrac non séparable + peinture en faible quantité non séparable	19LAE0402P004	Mur A	DEGRADATION PARTIELLE	Amiante non détecté	ZPSO
Séjour	R+4	Enduit	Enduit plâtreux blanc en vrac non séparable + peinture en faible quantité non séparable	19LAE0402P004	Mur B	DEGRADATION PARTIELLE	Amiante non détecté	ZPSO
Séjour	R+4	Enduit	Enduit plâtreux blanc en vrac non séparable + peinture en faible quantité non séparable	19LAE0402P004	Mur F	DEGRADATION PARTIELLE	Amiante non détecté	ZPSO
Placard	R+4	Enduit plaque de plâtre	Peintures multiples non séparable + toile fibreuse blanche non séparable + enduit plâtreux blanc en faible quantité en vrac non séparable	19LAE0402P005	Plafond	BON ETAT	Amiante non détecté	RESULTAT ANALYSE

PIECE	ETAGE	ELEMENTS	DESCRIPTIF LABORATOIRE	Echantillon	REPERAGE	ETAT	RESULTAT	METHODE
Cuisine	R+4	Enduit plaque de plâtre	Peintures multiples non séparable + toile fibreuse blanche non séparable + enduit plâtreux blanc en faible quantité en vrac non séparable	19LAE0402P00 5	Plafond	BON ETAT	Amiante non détecté	ZPSO
Salle de bains	R+4	Enduit plaque de plâtre	Peintures multiples non séparable + toile fibreuse blanche non séparable + enduit plâtreux blanc en faible quantité en vrac non séparable	19LAE0402P00 5	Plafond	BON ETAT	Amiante non détecté	ZPSO
WC	R+4	Enduit plaque de plâtre	Peintures multiples non séparable + toile fibreuse blanche non séparable + enduit plâtreux blanc en faible quantité en vrac non séparable	19LAE0402P00 5	Plafond	BON ETAT	Amiante non détecté	ZPSO
WC	R+4	Enduit	Peintures multiples non séparable + toile fibreuse blanche non séparable + enduit plâtreux blanc en faible quantité en vrac non séparable	19LAE0402P00 6	Mur C	BON ETAT	Amiante non détecté	RESULTAT ANALYSE

PIECE	ETAGE	ELEMENTS	DESCRIPTIF LABORATOIRE	Echantillon	REPERAGE	ETAT	RESULTAT	METHODE
Cuisine	R+4	Enduit	Peintures multiples non séparable + toile fibreuse blanche non séparable + enduit plâtreux blanc en faible quantité en vrac non séparable	19LAE0402P006	Mur C	BON ETAT	Amiante non détecté	ZPSO
Cuisine	R+4	Enduit	Peintures multiples non séparable + toile fibreuse blanche non séparable + enduit plâtreux blanc en faible quantité en vrac non séparable	19LAE0402P006	Mur D	BON ETAT	Amiante non détecté	ZPSO
Cuisine	R+4	Enduit	Peintures multiples non séparable + toile fibreuse blanche non séparable + enduit plâtreux blanc en faible quantité en vrac non séparable	19LAE0402P006	Mur E	BON ETAT	Amiante non détecté	ZPSO
Cuisine	R+4	Enduit	Peintures multiples non séparable + toile fibreuse blanche non séparable + enduit plâtreux blanc en faible quantité en vrac non séparable	19LAE0402P006	Mur F	BON ETAT	Amiante non détecté	ZPSO

PIECE	ETAGE	ELEMENTS	DESCRIPTIF LABORATOIRE	Echantillon	REPERAGE	ETAT	RESULTAT	METHODE
Cuisine	R+4	Enduit	Peintures multiples non séparable + toile fibreuse blanche non séparable + enduit plâtreux blanc en faible quantité en vrac non séparable	19LAE0402P006	Mur G	BON ETAT	Amiante non détecté	ZPSO
Salle de bains	R+4	Enduit	Peintures multiples non séparable + toile fibreuse blanche non séparable + enduit plâtreux blanc en faible quantité en vrac non séparable	19LAE0402P006	Mur A	BON ETAT	Amiante non détecté	ZPSO
Salle de bains	R+4	Enduit	Peintures multiples non séparable + toile fibreuse blanche non séparable + enduit plâtreux blanc en faible quantité en vrac non séparable	19LAE0402P006	Mur B	BON ETAT	Amiante non détecté	ZPSO
Salle de bains	R+4	Enduit	Peintures multiples non séparable + toile fibreuse blanche non séparable + enduit plâtreux blanc en faible quantité en vrac non séparable	19LAE0402P006	Mur C	BON ETAT	Amiante non détecté	ZPSO

PIECE	ETAGE	ELEMENTS	DESCRIPTIF LABORATOIRE	Echantillon	REPERAGE	ETAT	RESULTAT	METHODE
Salle de bains	R+4	Enduit	Peintures multiples non séparable + toile fibreuse blanche non séparable + enduit plâtreux blanc en faible quantité en vrac non séparable	19LAE0402P006	Mur G	BON ETAT	Amiante non détecté	ZPSO
Salle de bains	R+4	Enduit	Peintures multiples non séparable + toile fibreuse blanche non séparable + enduit plâtreux blanc en faible quantité en vrac non séparable	19LAE0402P006	Mur H	BON ETAT	Amiante non détecté	ZPSO
WC	R+4	Enduit	Peintures multiples non séparable + toile fibreuse blanche non séparable + enduit plâtreux blanc en faible quantité en vrac non séparable	19LAE0402P006	Mur A	BON ETAT	Amiante non détecté	ZPSO
WC	R+4	Enduit	Peintures multiples non séparable + toile fibreuse blanche non séparable + enduit plâtreux blanc en faible quantité en vrac non séparable	19LAE0402P006	Mur B	BON ETAT	Amiante non détecté	ZPSO



PIECE	ETAGE	ELEMENTS	DESCRIPTIF LABORATOIRE	Echantillon	REPERAGE	ETAT	RESULTAT	METHODE
WC	R+4	Enduit	Peintures multiples non séparable + toile fibreuse blanche non séparable + enduit plâtreux blanc en faible quantité en vrac non séparable	19LAE0402P006	Mur D	BON ETAT	Amiante non détecté	ZPSO
Cuisine	R+4	Enduit béton	Peintures multiples non séparable + toile fibreuse blanche non séparable + enduit plâtreux blanc en vrac non séparable	19LAE0402P007	Mur H	DEGRADATION PARTIELLE	Amiante non détecté	RESULTAT ANALYSE
Cuisine	R+4	Enduit béton	Peintures multiples non séparable + toile fibreuse blanche non séparable + enduit plâtreux blanc en vrac non séparable	19LAE0402P007	Mur A	DEGRADATION PARTIELLE	Amiante non détecté	ZPSO
Cuisine	R+4	Enduit béton	Peintures multiples non séparable + toile fibreuse blanche non séparable + enduit plâtreux blanc en vrac non séparable	19LAE0402P007	Mur B	DEGRADATION PARTIELLE	Amiante non détecté	ZPSO

PIECE	ETAGE	ELEMENTS	DESCRIPTIF LABORATOIRE	Echantillon	REPERAGE	ETAT	RESULTAT	METHODE
Placard	R+4	Enduit béton	Peintures multiples non séparable + toile fibreuse blanche non séparable + enduit plâtreux blanc en vrac non séparable	19LAE0402P007	Mur A	DEGRADATION PARTIELLE	Amiante non détecté	ZPSO
Salle de bains	R+4	Enduit béton	Peintures multiples non séparable + toile fibreuse blanche non séparable + enduit plâtreux blanc en vrac non séparable	19LAE0402P007	Mur D	DEGRADATION PARTIELLE	Amiante non détecté	ZPSO
Cuisine	R+4	Revêtement souple	Revêtement souple bleu	19LAE0402P008	Sol	DEGRADATION PARTIELLE	Fr1:Amiante non détecté	RESULTAT ANALYSE
Cuisine	R+4	Revêtement souple	Colle polymère jaune non séparable + ragréage rose	19LAE0402P008	Sol	DEGRADATION PARTIELLE	Fr2:Amiante non détecté	RESULTAT ANALYSE
Salle de bains	R+4	Revêtement souple	Revêtement souple bleu	19LAE0402P008	Sol	DEGRADATION PARTIELLE	Fr1:Amiante non détecté	ZPSO
Salle de bains	R+4	Revêtement souple	Colle polymère jaune non séparable + ragréage rose	19LAE0402P008	Sol	DEGRADATION PARTIELLE	Fr2:Amiante non détecté	ZPSO
Cuisine	R+4	Peinture	Peintures multiples en vrac	19LAE0402P009	Réseaux de distribution	DEGRADATION PARTIELLE	Amiante non détecté	RESULTAT ANALYSE
Salle de bains	R+4	Peinture	Peintures multiples en vrac	19LAE0402P009	Réseaux de distribution	DEGRADATION PARTIELLE	Amiante non détecté	ZPSO
WC	R+4	Peinture	Peintures multiples en vrac	19LAE0402P009	Réseaux de distribution	DEGRADATION PARTIELLE	Amiante non détecté	ZPSO

PIECE	ETAGE	ELEMENTS	DESCRIPTIF LABORATOIRE	Echantillon	REPERAGE	ETAT	RESULTAT	METHODE
Cuisine	R+4	Revêtement bitumineux	Tampon bitumineux noir	19LAE0402P010	Sous évier	DEGRADATION PARTIELLE	Amiante non détecté	RESULTAT ANALYSE
Cuisine	R+4	Revêtement souple	Revêtement cassant beige + colle polymère incolore non séparable	19LAE0402P011	Sol	DEGRADATION PARTIELLE	Amiante non détecté	RESULTAT ANALYSE
Cuisine	R+4	Colle plinthe	Carrelage	19LAE0402P012	Mur C	DEGRADATION PARTIELLE	Fr1:Amiante non détecté	RESULTAT ANALYSE
Cuisine	R+4	Colle plinthe	Colle grise en faible quantité hétérogène	19LAE0402P012	Mur C	DEGRADATION PARTIELLE	Fr2:Amiante non détecté	RESULTAT ANALYSE
Cuisine	R+4	Colle plinthe	Carrelage	19LAE0402P012	Mur A	DEGRADATION PARTIELLE	Fr1:Amiante non détecté	ZPSO
Cuisine	R+4	Colle plinthe	Colle grise en faible quantité hétérogène	19LAE0402P012	Mur A	DEGRADATION PARTIELLE	Fr2:Amiante non détecté	ZPSO
Cuisine	R+4	Colle plinthe	Carrelage	19LAE0402P012	Mur B	DEGRADATION PARTIELLE	Fr1:Amiante non détecté	ZPSO
Cuisine	R+4	Colle plinthe	Colle grise en faible quantité hétérogène	19LAE0402P012	Mur B	DEGRADATION PARTIELLE	Fr2:Amiante non détecté	ZPSO
Cuisine	R+4	Colle plinthe	Carrelage	19LAE0402P012	Mur D	DEGRADATION PARTIELLE	Fr1:Amiante non détecté	ZPSO
Cuisine	R+4	Colle plinthe	Colle grise en faible quantité hétérogène	19LAE0402P012	Mur D	DEGRADATION PARTIELLE	Fr2:Amiante non détecté	ZPSO
Cuisine	R+4	Colle plinthe	Carrelage	19LAE0402P012	Mur E	DEGRADATION PARTIELLE	Fr1:Amiante non détecté	ZPSO
Cuisine	R+4	Colle plinthe	Colle grise en faible quantité hétérogène	19LAE0402P012	Mur E	DEGRADATION PARTIELLE	Fr2:Amiante non détecté	ZPSO
Cuisine	R+4	Colle plinthe	Carrelage	19LAE0402P012	Mur F	DEGRADATION PARTIELLE	Fr1:Amiante non détecté	ZPSO
Cuisine	R+4	Colle plinthe	Colle grise en faible quantité hétérogène	19LAE0402P012	Mur F	DEGRADATION PARTIELLE	Fr2:Amiante non détecté	ZPSO
Cuisine	R+4	Colle plinthe	Carrelage	19LAE0402P012	Mur G	DEGRADATION PARTIELLE	Fr1:Amiante non détecté	ZPSO

PIECE	ETAGE	ELEMENTS	DESCRIPTIF LABORATOIRE	Echantillon	REPERAGE	ETAT	RESULTAT	METHODE
Cuisine	R+4	Colle plinthe	Colle grise en faible quantité hétérogène	19LAE0402P01 2	Mur G	DEGRADATION PARTIELLE	Fr2:Amiante non détecté	ZPSO
Cuisine	R+4	Colle plinthe	Carrelage	19LAE0402P01 2	Mur H	DEGRADATION PARTIELLE	Fr1:Amiante non détecté	ZPSO
Cuisine	R+4	Colle plinthe	Colle grise en faible quantité hétérogène	19LAE0402P01 2	Mur H	DEGRADATION PARTIELLE	Fr2:Amiante non détecté	ZPSO
Salle de bains	R+4	Colle plinthe	Carrelage	19LAE0402P01 2	Mur A	DEGRADATION PARTIELLE	Fr1:Amiante non détecté	ZPSO
Salle de bains	R+4	Colle plinthe	Colle grise en faible quantité hétérogène	19LAE0402P01 2	Mur A	DEGRADATION PARTIELLE	Fr2:Amiante non détecté	ZPSO
Salle de bains	R+4	Colle plinthe	Carrelage	19LAE0402P01 2	Mur B	DEGRADATION PARTIELLE	Fr1:Amiante non détecté	ZPSO
Salle de bains	R+4	Colle plinthe	Colle grise en faible quantité hétérogène	19LAE0402P01 2	Mur B	DEGRADATION PARTIELLE	Fr2:Amiante non détecté	ZPSO
Salle de bains	R+4	Colle plinthe	Carrelage	19LAE0402P01 2	Mur C	DEGRADATION PARTIELLE	Fr1:Amiante non détecté	ZPSO
Salle de bains	R+4	Colle plinthe	Colle grise en faible quantité hétérogène	19LAE0402P01 2	Mur C	DEGRADATION PARTIELLE	Fr2:Amiante non détecté	ZPSO
Salle de bains	R+4	Colle plinthe	Carrelage	19LAE0402P01 2	Mur D	DEGRADATION PARTIELLE	Fr1:Amiante non détecté	ZPSO
Salle de bains	R+4	Colle plinthe	Colle grise en faible quantité hétérogène	19LAE0402P01 2	Mur D	DEGRADATION PARTIELLE	Fr2:Amiante non détecté	ZPSO
Salle de bains	R+4	Colle plinthe	Carrelage	19LAE0402P01 2	Mur G	DEGRADATION PARTIELLE	Fr1:Amiante non détecté	ZPSO
Salle de bains	R+4	Colle plinthe	Colle grise en faible quantité hétérogène	19LAE0402P01 2	Mur G	DEGRADATION PARTIELLE	Fr2:Amiante non détecté	ZPSO
Salle de bains	R+4	Colle plinthe	Carrelage	19LAE0402P01 2	Mur H	DEGRADATION PARTIELLE	Fr1:Amiante non détecté	ZPSO
Salle de bains	R+4	Colle plinthe	Colle grise en faible quantité hétérogène	19LAE0402P01 2	Mur H	DEGRADATION PARTIELLE	Fr2:Amiante non détecté	ZPSO
WC	R+4	Colle plinthe	Carrelage	19LAE0402P01 2	Mur A	DEGRADATION PARTIELLE	Fr1:Amiante non détecté	ZPSO

PIECE	ETAGE	ELEMENTS	DESCRIPTIF LABORATOIRE	Echantillon	REPERAGE	ETAT	RESULTAT	METHODE
WC	R+4	Colle plinthe	Colle grise en faible quantité hétérogène	19LAE0402P012	Mur A	DEGRADATION PARTIELLE	Fr2:Amiante non détecté	ZPSO
WC	R+4	Colle plinthe	Carrelage	19LAE0402P012	Mur B	DEGRADATION PARTIELLE	Fr1:Amiante non détecté	ZPSO
WC	R+4	Colle plinthe	Colle grise en faible quantité hétérogène	19LAE0402P012	Mur B	DEGRADATION PARTIELLE	Fr2:Amiante non détecté	ZPSO
WC	R+4	Colle plinthe	Carrelage	19LAE0402P012	Mur C	DEGRADATION PARTIELLE	Fr1:Amiante non détecté	ZPSO
WC	R+4	Colle plinthe	Colle grise en faible quantité hétérogène	19LAE0402P012	Mur C	DEGRADATION PARTIELLE	Fr2:Amiante non détecté	ZPSO
WC	R+4	Colle plinthe	Carrelage	19LAE0402P012	Mur D	DEGRADATION PARTIELLE	Fr1:Amiante non détecté	ZPSO
WC	R+4	Colle plinthe	Colle grise en faible quantité hétérogène	19LAE0402P012	Mur D	DEGRADATION PARTIELLE	Fr2:Amiante non détecté	ZPSO

JP : Jugement Personnel, ZPSO : Zone présentant des similitudes d'Ouvrage

## ANNEXE 1 – PHOTOS DES ELEMENTS AMIANTES ET/OU NON AMIANTES

PRELEVEMENT : 19LAE0402P001			
NOM DU CLIENT	NUMERO DU DOSSIER		PIECE OU LOCAL
OPH77	19LAE0402 02/09/2019		Séjour (R+4)
ELEMENT	DESCRIPTIF DU LABORATOIRE	DATE DE PRELEVEMENT	NOM DE L'OPERATEUR
Enduit béton	Enduit plâtreux blanc en vrac non séparable + toile fibreuse blanche non séparable + peintures multiples non séparable	02/09/2019	JULIEN Mickaël
LOCALISATION		RESULTAT	
Mur C		Amiante non détecté	

### EMPLACEMENT



PRELEVEMENT : 19LAE0402P002			
NOM DU CLIENT	NUMERO DU DOSSIER		PIECE OU LOCAL
OPH77	19LAE0402 02/09/2019		Chambre 2 (R+4)
ELEMENT	DESCRIPTIF DU LABORATOIRE	DATE DE PRELEVEMENT	NOM DE L'OPERATEUR
Enduit plaque de plâtre	Enduit plâtreux blanc en vrac non séparable + peinture en faible quantité non séparable + carton en faible quantité non séparable	02/09/2019	JULIEN Mickaël
LOCALISATION		RESULTAT	
Plafond		Amiante non détecté	

### EMPLACEMENT



PRELEVEMENT : 19LAE0402P003			
NOM DU CLIENT	NUMERO DU DOSSIER	PIECE OU LOCAL	
OPH77	19LAE0402 02/09/2019	Placard 1 (R+4)	
ELEMENT	DESCRIPTIF DU LABORATOIRE	DATE DE PRELEVEMENT	NOM DE L'OPERATEUR
Revêtement souple	Revêtement souple beige + colle polymère jaune non séparable + ragréage rose non séparable + dalle dure cassante rouge non séparable + peintures multiples non séparable	02/09/2019	JULIEN Mickaël
LOCALISATION		RESULTAT	
Sol		Amiante détecté (Chrysotile)	

EMPLACEMENT



PRELEVEMENT : 19LAE0402P004			
NOM DU CLIENT	NUMERO DU DOSSIER	PIECE OU LOCAL	
OPH77	19LAE0402 02/09/2019	Placard 1 (R+4)	
ELEMENT	DESCRIPTIF DU LABORATOIRE	DATE DE PRELEVEMENT	NOM DE L'OPERATEUR
Enduit	Enduit plâtreux blanc en vrac non séparable + peinture en faible quantité non séparable	02/09/2019	JULIEN Mickaël
LOCALISATION		RESULTAT	
Mur F		Amiante non détecté	

EMPLACEMENT



PRELEVEMENT : 19LAE0402P005			
NOM DU CLIENT	NUMERO DU DOSSIER	PIECE OU LOCAL	
OPH77	19LAE0402 02/09/2019	Placard (R+4)	
ELEMENT	DESCRIPTIF DU LABORATOIRE	DATE DE PRELEVEMENT	NOM DE L'OPERATEUR
Enduit plaque de plâtre	Peintures multiples non séparable + toile fibreuse blanche non séparable + enduit plâtreux blanc en faible quantité en vrac non séparable	02/09/2019	JULIEN Mickaël
LOCALISATION		RESULTAT	
Plafond		Amiante non détecté	

EMPLACEMENT

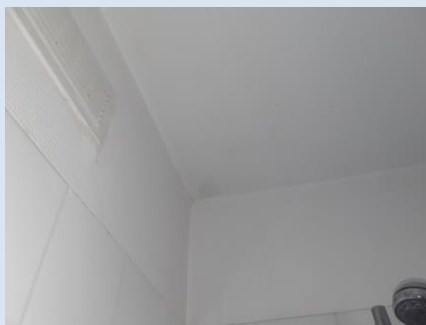

PRELEVEMENT : 19LAE0402P006			
NOM DU CLIENT	NUMERO DU DOSSIER	PIECE OU LOCAL	
OPH77	19LAE0402 02/09/2019	WC (R+4)	
ELEMENT	DESCRIPTIF DU LABORATOIRE	DATE DE PRELEVEMENT	NOM DE L'OPERATEUR
Enduit	Peintures multiples non séparable + toile fibreuse blanche non séparable + enduit plâtreux blanc en faible quantité en vrac non séparable	02/09/2019	JULIEN Mickaël
LOCALISATION		RESULTAT	
Mur C		Amiante non détecté	

EMPLACEMENT





PRELEVEMENT : 19LAE0402P007			
NOM DU CLIENT	NUMERO DU DOSSIER		PIECE OU LOCAL
OPH77	19LAE0402 02/09/2019		Cuisine (R+4)
ELEMENT	DESCRIPTIF DU LABORATOIRE	DATE DE PRELEVEMENT	NOM DE L'OPERATEUR
Enduit béton	Peintures multiples non séparable + toile fibreuse blanche non séparable + enduit plâtreux blanc en vrac non séparable	02/09/2019	JULIEN Mickaël
LOCALISATION		RESULTAT	
Mur H		Amiante non détecté	

EMPLACEMENT



PRELEVEMENT : 19LAE0402P008			
NOM DU CLIENT	NUMERO DU DOSSIER		PIECE OU LOCAL
OPH77	19LAE0402 02/09/2019		Cuisine (R+4)
ELEMENT	DESCRIPTIF DU LABORATOIRE	DATE DE PRELEVEMENT	NOM DE L'OPERATEUR
Revêtement souple	Revêtement souple bleu	02/09/2019	JULIEN Mickaël
LOCALISATION		RESULTAT	
Sol		Fr1:Amiante non détecté	

EMPLACEMENT



PRELEVEMENT : 19LAE0402P008			
NOM DU CLIENT	NUMERO DU DOSSIER	PIECE OU LOCAL	
OPH77	19LAE0402 02/09/2019	Cuisine (R+4)	
ELEMENT	DESCRIPTIF DU LABORATOIRE	DATE DE PRELEVEMENT	NOM DE L'OPERATEUR
Revêtement souple	Colle polymère jaune non séparable + ragréage rose	02/09/2019	JULIEN Mickaël
LOCALISATION		RESULTAT	
Sol		Fr2:Amiante non détecté	

EMPLACEMENT



PRELEVEMENT : 19LAE0402P009			
NOM DU CLIENT	NUMERO DU DOSSIER	PIECE OU LOCAL	
OPH77	19LAE0402 02/09/2019	Cuisine (R+4)	
ELEMENT	DESCRIPTIF DU LABORATOIRE	DATE DE PRELEVEMENT	NOM DE L'OPERATEUR
Peinture	Peintures multiples en vrac	02/09/2019	JULIEN Mickaël
LOCALISATION		RESULTAT	
Réseaux de distribution		Amiante non détecté	

EMPLACEMENT

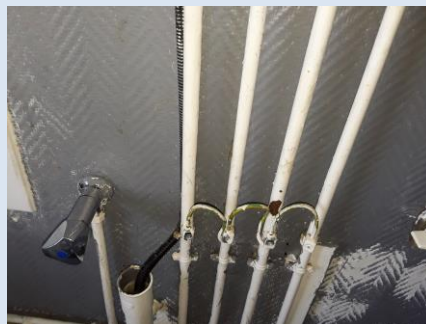

**PRELEVEMENT : 19LAE0402P010**

NOM DU CLIENT	NUMERO DU DOSSIER	PIECE OU LOCAL	
OPH77	19LAE0402 02/09/2019	Cuisine (R+4)	
ELEMENT	DESCRIPTIF DU LABORATOIRE	DATE DE PRELEVEMENT	NOM DE L'OPERATEUR
Revêtement bitumineux	Tampon bitumineux noir	02/09/2019	JULIEN Mickaël
LOCALISATION		RESULTAT	
Sous évier		Amiante non détecté	

**EMPLACEMENT**

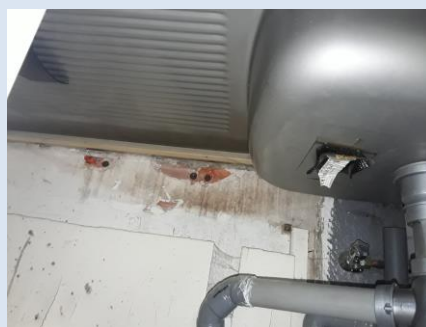

**PRELEVEMENT : 19LAE0402P011**

NOM DU CLIENT	NUMERO DU DOSSIER	PIECE OU LOCAL	
OPH77	19LAE0402 02/09/2019	Cuisine (R+4)	
ELEMENT	DESCRIPTIF DU LABORATOIRE	DATE DE PRELEVEMENT	NOM DE L'OPERATEUR
Revêtement souple	Revêtement cassant beige + colle polymère incolore non séparable	02/09/2019	JULIEN Mickaël
LOCALISATION		RESULTAT	
Sols sous évier		Amiante non détecté	

**EMPLACEMENT**



PRELEVEMENT : 19LAE0402P012			
NOM DU CLIENT	NUMERO DU DOSSIER		PIECE OU LOCAL
OPH77	19LAE0402 02/09/2019		Cuisine (R+4)
ELEMENT	DESCRIPTIF DU LABORATOIRE	DATE DE PRELEVEMENT	NOM DE L'OPERATEUR
Colle plinthe	Carrelage	02/09/2019	JULIEN Mickaël
LOCALISATION		RESULTAT	
Mur C		Fr1:Amiante non détecté	

EMPLACEMENT



PRELEVEMENT : 19LAE0402P012			
NOM DU CLIENT	NUMERO DU DOSSIER		PIECE OU LOCAL
OPH77	19LAE0402 02/09/2019		Cuisine (R+4)
ELEMENT	DESCRIPTIF DU LABORATOIRE	DATE DE PRELEVEMENT	NOM DE L'OPERATEUR
Colle plinthe	Colle grise en faible quantité hétérogène	02/09/2019	JULIEN Mickaël
LOCALISATION		RESULTAT	
Mur C		Fr2:Amiante non détecté	

EMPLACEMENT



## ANNEXE 3 – PROCES VERBAUX D'ANALYSES



Parc Edonia - Bât. R - Rue de la Terre Adèle - CS n° 66862  
35768 SAINT-GREGOIRE CEDEX  
Tel : 02.99.35.41.41  
Fax : 02.99.35.41.42  
www.itga.fr

Accréditation n° I-5967



Liste des sites et portées disponibles sur [www.cofrac.fr](http://www.cofrac.fr)

L'accréditation du COFRAC atteste de la compétence des laboratoires pour les seuls essais couverts par l'accréditation qui sont identifiés par le symbole :

### RAPPORT SYNTHÉTIQUE D'ANALYSE NUMÉRO IT0719-79919 EN DATE DU 10/09/2019 RECHERCHE ET IDENTIFICATION D'AMIANTE SUR PRELEVEMENT(S) DE MATERIAU(X)

*Ce rapport ne concerne que les échantillons soumis à l'analyse tels qu'ils ont été reçus au laboratoire.  
Les informations fournies par le client sont simplement retranscrites et identifiées comme telles.*

Client : AGENCE EHI IDF (COMPTE MATERIAUX- EXPERT HABITAT & INDUSTRIE INGENIERIE 2 rue Traversière 78580 LES ALLUETS LE ROI	Réf. Commande ITGA : IT0719-79919 Réf. Commande Client : 19LAE0402-01
--	--

Prélèvement(s) : Reçu au laboratoire le : 06/09/2019

Préparation(s) : Effectuée de façon à être représentative de l'échantillon

- ou
- Pour une analyse au Microscope Optique à Lumière Polarisée (MOLP): Prélèvement et montage adapté sur lame de microscopie
  - Pour une analyse au Microscope Electronique à Transmission Analytique (META) en fonction de la nature de la prise d'essai:
    - (1)- Broyage en milieu aqueux et récupération des particules sur grilles de microscopie (méthode interne : IT085)
    - (2)- Attaque chimique, broyage et récupération des particules sur grilles de microscopie (méthode interne : IT286)

Technique(s) : - Microscopie Optique à Lumière Polarisée (guide IHSO 248 - Appendice 2): Morphologie et critères optiques

Analytiques(s) : La détection de fibres d'amiante optiquement observables est garantie si la teneur est supérieure ou égale à 0,1 % en masse.  
- Microscopie Electronique à Transmission Analytique (parties pertinentes de la norme NF X 43-050): Morphologie, EDX et diffraction électronique

La détection de fibres d'amiante est garantie si la teneur est supérieure ou égale à 0,1 % en masse.

Résultat(s) :

Fraction analysée	Technique analytique (Méthode de préparation)	Nombre de préparations	Date d'analyse	Résultat / Variété d'amiante
Réf dossier client : 19LAE0402-01 - 5 CITE DANTON 77480 BRAY SUR SEINE Réf échantillon client : 19LAE0402P001 / LOGEMENTS COLLECTIFS - - / Séjour Mur C Enduit béton				Réf échantillon ITGA : IT071909-10950 Description ITGA : Enduit plâtreux blanc en vrac / Toile fibreuse blanche / Peintures multiples
* Enduit plâtreux blanc en vrac non séparable + toile fibreuse blanche non séparable + peintures multiples non séparable	META (1)	2	10/09/2019	Amiante non détecté / -
Réf dossier client : 19LAE0402-01 - 5 CITE DANTON 77480 BRAY SUR SEINE Réf échantillon client : 19LAE0402P002 / LOGEMENTS COLLECTIFS - - / Chambre 2 Plafond Enduit plaque de plâtre				Réf échantillon ITGA : IT071909-10951 Description ITGA : Enduit plâtreux blanc en vrac / Peinture en faible quantité / Carton en faible quantité
* Enduit plâtreux blanc en vrac non séparable + peinture en faible quantité non séparable + carton en faible quantité non séparable	META (1)	3	10/09/2019	Amiante non détecté / -

La reproduction de ce rapport n'est autorisée que sous sa forme intégrale ; ce rapport ne doit pas être reproduit partiellement sans l'approbation du laboratoire.

Sauf demande particulière et écrite du client, les échantillons sont conservés pendant 6 mois et les rapports pendant 2 ans.

DTA 164-01 rev 07

Page 1/3

**RAPPORT SYNTHÉTIQUE D'ANALYSE NUMÉRO IT0719-79919 EN DATE DU 10/09/2019  
RECHERCHE ET IDENTIFICATION D'AMIANTE SUR PRELEVEMENT(S) DE MATERIAU(X)**

Fraction analysée	Technique analytique (Méthode de préparation)	Nombre de préparations	Date d'analyse	Résultat / Variété d'amiante
Réf dossier client : 19LAE0402--01 - 5 CITE DANTON 77480 BRAY SUR SEINE Réf échantillon client : 19LAE0402P003 / LOGEMENTS COLLECTIFS - - - / Placard 1 Sol Revêtement souple				Réf échantillon ITGA : IT071909-10952 Description ITGA : Revêtement souple beige / Colle polymère jaune / Ragréage rose / Dalle dure cassante rouge / Peintures multiples
* Revêtement souple beige + colle polymère non séparable + ragréage rose non séparable + dalle dure cassante rouge non séparable + peintures multiples non séparable	META (2)	1	10/09/2019	Présence de fibres d'amiante / Chrysotile
Réf dossier client : 19LAE0402--01 - 5 CITE DANTON 77480 BRAY SUR SEINE Réf échantillon client : 19LAE0402P004 / LOGEMENTS COLLECTIFS - - - / Placard 1 Mur F Enduit				Réf échantillon ITGA : IT071909-10953 Description ITGA : Enduit plâtreux blanc en vrac / Peinture en faible quantité
* Enduit plâtreux blanc en vrac non séparable + peinture en faible quantité non séparable	META (1)	2	10/09/2019	Amiante non détecté / -
Réf dossier client : 19LAE0402--01 - 5 CITE DANTON 77480 BRAY SUR SEINE Réf échantillon client : 19LAE0402P005 / LOGEMENTS COLLECTIFS - - - / Placard Plafond Enduit plaque de plâtre				Réf échantillon ITGA : IT071909-10954 Description ITGA : Peintures multiples / Toile fibreuse blanche / Enduit plâtreux blanc en faible quantité en vrac
* Peintures multiples non séparable + toile fibreuse blanche non séparable + enduit plâtreux blanc en faible quantité en vrac non séparable	META (1)	1	09/09/2019	Amiante non détecté / -
Réf dossier client : 19LAE0402--01 - 5 CITE DANTON 77480 BRAY SUR SEINE Réf échantillon client : 19LAE0402P006 / LOGEMENTS COLLECTIFS - - - / WC Mur C Enduit				Réf échantillon ITGA : IT071909-10955 Description ITGA : Peintures multiples / Toile fibreuse blanche / Enduit plâtreux blanc en faible quantité en vrac
* Peintures multiples non séparable + toile fibreuse blanche non séparable + enduit plâtreux blanc en faible quantité en vrac non séparable	META (1)	2	10/09/2019	Amiante non détecté / -
Réf dossier client : 19LAE0402--01 - 5 CITE DANTON 77480 BRAY SUR SEINE Réf échantillon client : 19LAE0402P007 / LOGEMENTS COLLECTIFS - - - / Cuisine Mur H Enduit béton				Réf échantillon ITGA : IT071909-10956 Description ITGA : Peintures multiples / Toile fibreuse blanche / Enduit plâtreux blanc en vrac
* Peintures multiples non séparable + toile fibreuse blanche non séparable + enduit plâtreux blanc en vrac non séparable	META (1)	2	09/09/2019	Amiante non détecté / -
Réf dossier client : 19LAE0402--01 - 5 CITE DANTON 77480 BRAY SUR SEINE Réf échantillon client : 19LAE0402P008 / LOGEMENTS COLLECTIFS - - - / Cuisine Sol Revêtement souple				Réf échantillon ITGA : IT071909-10957 Description ITGA : Revêtement souple bleu / Colle polymère jaune / Ragréage rose
* Revêtement souple bleu	META (1)	1	09/09/2019	Amiante non détecté / -
* Colle polymère jaune non séparable + ragréage rose	META (1)	1	09/09/2019	Amiante non détecté / -
Réf dossier client : 19LAE0402--01 - 5 CITE DANTON 77480 BRAY SUR SEINE Réf échantillon client : 19LAE0402P009 / LOGEMENTS COLLECTIFS - - - / Cuisine Réseaux de distribution Peinture				Réf échantillon ITGA : IT071909-10958 Description ITGA : Peintures multiples en vrac
* Peintures multiples en vrac	META (1)	1	09/09/2019	Amiante non détecté / -

La reproduction de ce rapport n'est autorisée que sous sa forme intégrale ; ce rapport ne doit pas être reproduit partiellement sans l'approbation du laboratoire.

Sauf demande particulière et écrite du client, les échantillons sont conservés pendant 6 mois et les rapports pendant 2 ans.

DTA 164-01 rev 07

Page 2/3

RAPPORT SYNTHÉTIQUE D'ANALYSE NUMÉRO IT0719-79919 EN DATE DU 10/09/2019  
RECHERCHE ET IDENTIFICATION D'AMIANTE SUR PRELEVEMENT(S) DE MATERIAU(X)

Fraction analysée	Technique analytique (Méthode de préparation)	Nombre de préparations	Date d'analyse	Résultat / Variété d'amiante
Réf dossier client : 19LAE0402--01 - 5 CITE DANTON 77480 BRAY SUR SEINE Réf échantillon client : 19LAE0402P010 / LOGEMENTS COLLECTIFS - - - / Cuisine Sous évier Revêtement bitumineux		Réf échantillon ITGA : IT071909-10959 Description ITGA : Tampon bitumineux noir		
* Tampon bitumineux noir	META (2)	1	10/09/2019	Amiante non détecté / -
Réf dossier client : 19LAE0402--01 - 5 CITE DANTON 77480 BRAY SUR SEINE Réf échantillon client : 19LAE0402P011 / LOGEMENTS COLLECTIFS - - - / Cuisine Sol sous évier Revêtement souple		Réf échantillon ITGA : IT071909-10960 Description ITGA : Revêtement cassant beige / Colle polymère incolore		
* Revêtement cassant beige + colle polymère incolore non séparable	META (1)	1	09/09/2019	Amiante non détecté / -
Réf dossier client : 19LAE0402--01 - 5 CITE DANTON 77480 BRAY SUR SEINE Réf échantillon client : 19LAE0402P012 / LOGEMENTS COLLECTIFS - - - / Cuisine Mur C Colle plinthe		Réf échantillon ITGA : IT071909-10961 Description ITGA : Carrelage / Colle grise en faible quantité hétérogène		
* Carrelage	META (1)	1	09/09/2019	Amiante non détecté / -
* Colle grise en faible quantité hétérogène	META (1)	1	09/09/2019	Amiante non détecté / -

Validé par : Florent LE MASSON - Analyste



ATTESTATION(S)



Votre attestation Responsabilité Civile

AXA France IARD dont le siège social se situe 313, Terrasses de l'Arche 92727 Nanterre Cedex atteste que :

**EXPERT HABITAT & INDUSTRIE INGENIERIE**  
**21 ROUTE D ALBERT**  
**62450 AVESNES LES BAPAUME**

Est titulaire du contrat d'assurance n° 10158549604 ayant pris effet le 01/03/2018.  
 Ce contrat garantit les conséquences pécuniaires de la Responsabilité civile pouvant lui incomber du fait de l'exercice des activités de **DIAGNOSTICS TECHNIQUES IMMOBILIERS** suivantes :

<p>ETAT MENTIONNANT LA PRESENCE OU L'ABSENCE DE MATERIAUX CONTENANT DE L'AMIANTE                  DIAGNOSTIC TECHNIQUE AMIANTE                  DIAGNOSTIC AMIANTE PARTIES PRIVATIVES                  CONTROLE PERIODIQUE ( AMIANTE )                  CONTROLE VISUEL APRES TRAVAUX ( PLOMB - AMIANTE )                  REPERAGE AMIANTE AVANT/ APRES TRAVAUX ET DEMOLITION                  REPERAGE AMIANTE ET D'HAP SUR SURFACE BITUMEE ET ENROBES                  DIAGNOSTIC PLOMB DANS L'EAU                  CONSTAT DES RISQUES D'EXPOSITION AU PLOMB ( CREP )                  DIAGNOSTIC DE RISQUE D'INTOXICATION AU PLOMB DANS LES PEINTURES ( DRIPP )                  RECHERCHE DE PLOMB AVANT TRAVAUX / DEMOLITION                  ETAT RELATIF A LA PRESENCE DE TERMITES                  ETAT PARASITAIRE ( MERULES, VRILLETTES, LYCTUS )                  INFORMATION SUR LA PRESENCE DE RISQUE DE MERULE ( LOI ALLUR )                  MESURAGE LOI CARREZ ET LOI BOUTIN                  CALCULS DES MILLIEMES - TANTIEMES DE COPROPRIETE ET REALISATION DE PLANS ASSOCIES SELON LES TEXTES SUIVANTS : LOI 65-557 DU 10 JUILLET 1965, DECRET 67-223 DU 17 MARS 1967, DECRET 2004- 479 du 27 mai 2004 ET SUIVANTS FIXANT LE STATUT DE LA COPROPRIETE DES IMMEUBLES BATIS.                  ETAT DE L'INSTALLATION INTERIEURE DE GAZ                  ETAT DES RISQUES NATURELS, MINIERES ET TECHNOLOGIQUES ( ENRNMT )                  DIAGNOSTIC DE PERFORMANCE ENERGETIQUE DPE INDIVIDUEL POUR MAISONS INDIVIDUELLES, APPARTEMENTS ET LOTS TERTIAIRES AFFECTES A DES IMMEUBLES A USAGE PRINCIPAL D'HABITATION, AINSI QUE LES ATTESTATIONS DE PRISE EN COMPTE DE LA REGLEMENTATION THERMIQUE.</p>	<p>ETAT DES LIEUX LOCATIFS                  DIAGNOSTIC DE SECURITE PISCINE                  CERTIFICAT DE DECENCE ET CERTIFICAT DE TRAVAUX DE REHABILITATION                  DIAGNOSTIC POUR OBTENTION DE PRET A TAUX ZERO                  INFILTROMETRIE-MESURES DE PERMEABILITE DU BATIMENT ET DES RESEAUX AERAIQUES                  THERMOGRAPHIE INFRAROUGE                  DIAGNOSTIC RADON : UNIQUEMENT POUR MAISONS INDIVIDUELLES ET IMMEUBLES D'HABITATION, A L'EXCLUSION DES ERP.                  DIAGNOSTIC DANS LE CADRE DE LA LOI SRU AVANT MISE EN COPROPRIETE                  DIAGNOSTIC DECHETS DE CHANTIER - ARTICLES R 111-43 A R 111-49 DU CODE DE LA CONSTRUCTION ET DE L'HABITATION                  DOCUMENT UNIQUE D'EVALUATION DES RISQUES COPROPRIETE - Articles L 230-2, III, R 230-1 DU CODE DU TRAVAIL                  DIAGNOSTIC TECHNIQUE GLOBAL (DTG ) POUR LES COPROPRIETES - LOI N° 2014-366 POUR L'ACCES AU LOGEMENT ET UN URBANISME RENOVE « ALUR », A L'EXCLUSION DE MISSIONS RELEVANT D'UN PROFESSIONNEL DE LA VENTE OU DE LA LOCATION DE BIENS IMMOBILIERS.                  DIAGNOSTIC ACCESSIBILITE HANDICAPES                  EXPERTISE EN VALEUR VENALE ET LOCATIVE ( SOUS RESERVE D'OBTENTION DE FORMATION )                  ETAT DESCRIPTIF DE DIVISION                  CENTRE DE FORMATION                  MESURES D'EMPOUSSIEREMENT AMIANTE AVEC STRATEGIE D'ECHANTILLONAGE                  DIAGNOSTIC QUALITE DE L'AIR INTERIEUR                  VERIFICATION PERIODIQUE ET INITIALE DES INSTALLATIONS ELECTRIQUES</p>
---	---

La garantie Responsabilité civile professionnelle s'exerce à concurrence de 5.000.000 € par sinistre et par année d'assurance.

La présente attestation est valable du 1<sup>er</sup> JANVIER 2019 au 31 DECEMBRE 2019 et ne peut engager l'assureur au-delà des limites et conditions du contrat auquel elle se réfère.

Ce contrat permet à l'assuré de satisfaire à l'obligation d'assurance de responsabilité civile professionnelle résultant des dispositions de l'article R271-2 du Code de la Construction et de l'Habitation (décret n° 2006-1114 du 5 septembre 2006 relatif aux diagnostics techniques immobiliers) pour l'établissement des documents visés à l'article L271-4 dudit Code.

L'assuré doit être titulaire d'une certification de compétence en cours de validité délivrée par un organisme accrédité dans le domaine de la construction ou employer des salariés ou être constituée de personnes physiques qui disposent de ladite certification de compétence en cours de validité pour l'établissement des documents visés aux articles L271-4 et L134-1 du code de la Construction et de l'Habitation.  
 A défaut la garantie n'est pas acquise.

Le présent document, établi par AXA, est valable jusqu'au 31 DECEMBRE 2019 sous réserve du paiement des cotisations. Il a pour objet d'attester l'existence d'un contrat. Il ne constitue toutefois pas une présomption d'application des garanties et ne peut engager AXA au-delà des clauses, conditions et limites du contrat auquel il se réfère. Les exceptions de garantie opposables au souscripteur le sont également aux bénéficiaires de l'indemnité (résiliation, nullité, règle proportionnelle, exclusions, déchéances, ...).

Toute adjonction autre que le cachet et la signature du représentant de la Société est réputée non écrite.

Fait à Pessac, le 26/11/2018  
 Pour la compagnie





CERTIFICAT DE COMPETENCES



## Certificat de compétences Diagnostic Immobilier

N° CPDI 4129    Version 004

Je soussigné, Philippe TROYAUX, Directeur Général d'I.Cert, atteste que :

**Monsieur JULIEN Mckael**

Est certifié(a) selon le référentiel I.Cert dénommé CPE DI DR 01, dispositif de certification de personnes réalisant des diagnostics Immobiliers pour les missions suivantes :

<b>Amiante sans mention</b>	<b>Amiante Sans Mention*</b> Date d'effet : 01/01/2017 - Date d'expiration : 24/10/2021
<b>DPE individuel</b>	<b>Diagnostic de performance énergétique sans mention : DPE individuel</b> Date d'effet : 07/12/2016 - Date d'expiration : 06/12/2021
<b>Electricité</b>	<b>Etat de l'installation intérieure électrique</b> Date d'effet : 26/10/2016 - Date d'expiration : 25/10/2021
<b>Gaz</b>	<b>Etat de l'installation intérieure gaz</b> Date d'effet : 17/02/2017 - Date d'expiration : 16/02/2022
<b>Plomb</b>	<b>Plomb : Constat du risque d'exposition au plomb</b> Date d'effet : 23/12/2016 - Date d'expiration : 22/12/2021

En foi de quoi ce certificat est délivré, pour valoir et servir ce que de droit.  
Edité à Saint-Grégoire, le 03/05/2017.



\* Missions de repérage des matériaux et produits de la liste B et des matériaux et produits de la liste D et des matériaux et produits de la liste E et des matériaux et produits de la liste F dans les bâtiments autres que ceux visés par la mention.

Missions de repérage des matériaux et produits de la liste B et des matériaux et produits de la liste D des matériaux et produits de la liste E et des matériaux et produits de la liste F, dans des immeubles de hauteur inférieure ou égale à 24, dans des immeubles de hauteur inférieure ou égale à 200 personnes ou dans des bâtiments industriels. Missions de repérage des matériaux et produits de la liste C. Les missions visées à l'Annexe des bases de données de certification.

Arrêté du 21 novembre 2008 modifié définissant les critères de certification des compétences des personnes physiques exerçant des missions de constat de risque d'exposition au plomb, de diagnostic de risque d'inhalation par le plomb des peintures ou des revêtements, après travaux en peinture de plomb, et les critères de certification des organismes de certification - Arrêté du 25 juillet 2010 définissant les critères de certification des compétences des personnes physiques exerçant des missions de repérage, d'analyse et de constatation de l'état de conservation des matériaux et produits mentionnés de l'annexe et des autres visés par la mention dans les immeubles bâtis et les critères de certification des organismes de certification - Arrêté du 23 octobre 2008 modifié définissant les critères de certification des compétences des personnes physiques réalisant l'état initial d'un bâtiment de bureaux, dans le bâtiment et les critères de certification des organismes de certification - Arrêté du 18 octobre 2008 modifié définissant les critères de certification des compétences des personnes physiques réalisant le diagnostic de performance énergétique ou l'évaluation de performance énergétique, et les critères de certification des organismes de certification - Arrêté du 3 août 2007 modifié définissant les critères de certification des compétences des personnes physiques réalisant l'état de conservation des matériaux et produits de la liste B et des matériaux et produits de la liste D et des matériaux et produits de la liste E et des matériaux et produits de la liste F dans les bâtiments autres que ceux visés par la mention. Arrêté du 8 juillet 2008 modifié définissant les critères de certification des compétences des personnes physiques réalisant l'état de conservation des matériaux et produits de la liste B et des matériaux et produits de la liste D et des matériaux et produits de la liste E et des matériaux et produits de la liste F dans les bâtiments autres que ceux visés par la mention. Arrêté du 8 juillet 2008 modifié définissant les critères de certification des organismes de certification.



**I.Cert**  
Institut de Certification

Certification de personnes  
Diagnostic Immobilier  
Portée disponible sur [www.icert.fr](http://www.icert.fr)

Parc EDONIA - Bâtiment G - Rue de la Terre Victoria - 35760 Saint-Grégoire



cofrac  
ACCREDITATION  
N° 4402  
LABORATOIRES  
DE RESSOURCES  
HUMANES  
ISO 9001

CPE DI DR 11 rev 12

PLANCHE DE REPÉRAGE	Zone : R+4	Vue de dessus
Auteur : JULIEN Mickaël	Bien : 19LAE0402 - 2 5 CITE DANTON 77480 BRAY SUR SEINE	Chaque support/équipement identifié a fait l'objet d'un sondage par le technicien

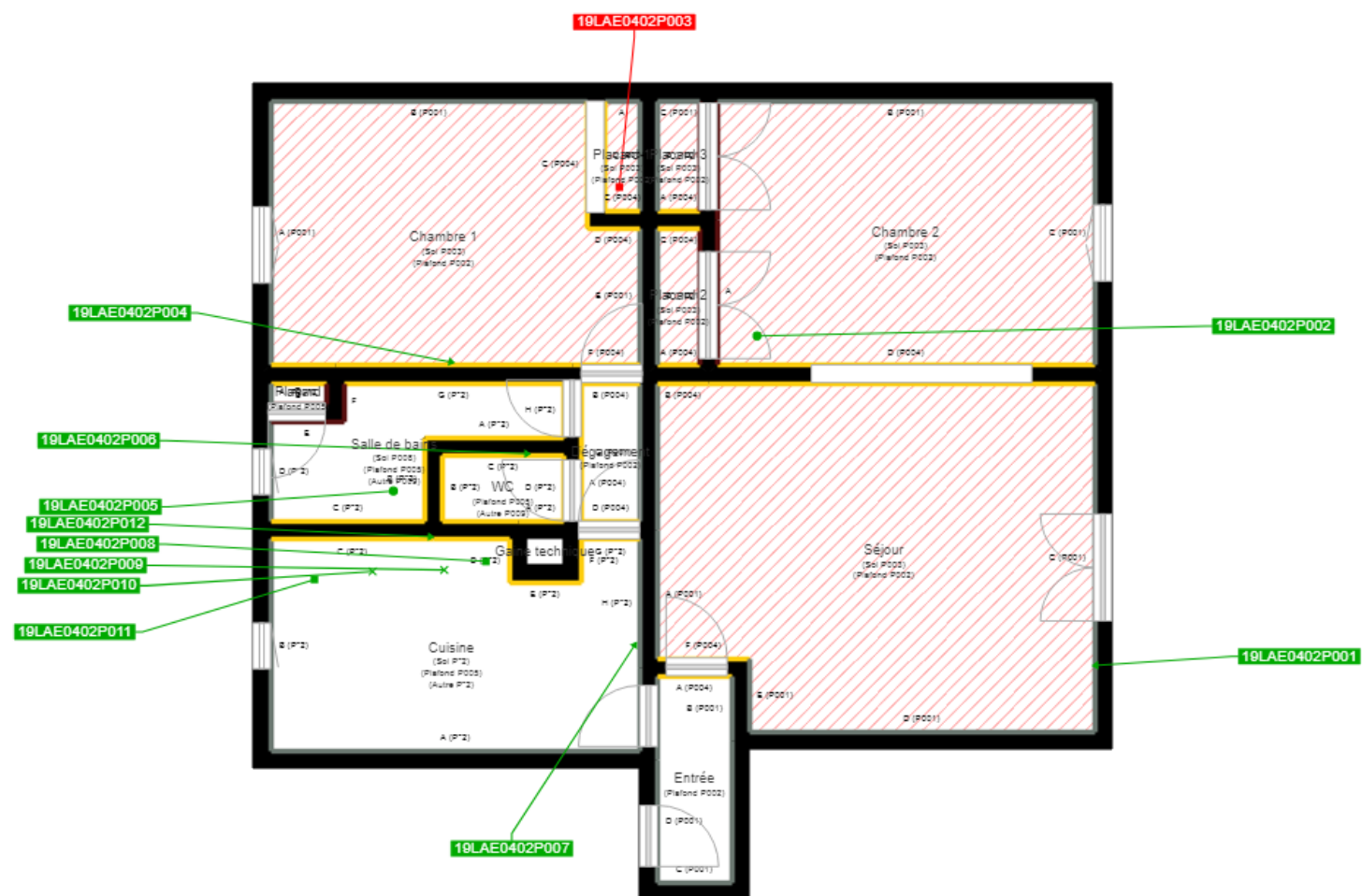

Cloisons Plaques de plâtre
Murs Bois
Murs Brique
Murs périphériques / Plaques de plâtre
Murs carreaux de plâtre
Murs Béton / Enduit
Murs porteurs et/ou mur de refend / Plaques de plâtre
Murs périphériques / Doublage (plaque de plâtre + isolant)
Torchis
Murs Amiantés
Murs Brique / Enduit
Murs Brique plâtrière
Murs Pierre

Murs amiantés
■ Prélèvements de sol amianté
■ Prélèvements de sol non amiantés
● Prélèvements de plafond amiantés
● Prélèvements de plafond non amiantés
→ Prélèvements de mur amiantés
→ Prélèvements de mur non amiantés
X Autres types de prélèvements amiantés
X Autres types de prélèvements non amiantés
/// Sols amiantés
/// Plafonds amiantés
⊗ Sols et plafonds amiantés
⊕ Conduits amiantés
⊕ Conduits non amiantés